Safe travels

by WORLD TRAVEL & TOURISM COUNCIL

Certificación que otorga el **Consejo Mundial de Viajes y Turismo (WTTC)** a los destinos y empresas que implementan los protocolos de bioseguridad, para brindar la certeza a los turistas de que su estancia sea segura.

“Los protocolos alinean al sector privado con estándares comunes para garantizar la seguridad de su fuerza laboral y de los viajeros a medida que el sector cambia a una nueva normalidad”.

Los **aforos** en todos los sitios turísticos, se rigen bajo una semaforización a nivel nacional y con restricciones en proporción a su número de contagios y estados de hospitalización.

Por tal motivo y para que disfrutes de nuestros destinos y vivas las mejores experiencias, siguiendo todos los protocolos sanitarios, te recomendamos reservar con anticipación.

(Consulta la gaceta de gobierno).

Aforos permitidos

0%

30%

60%

100%

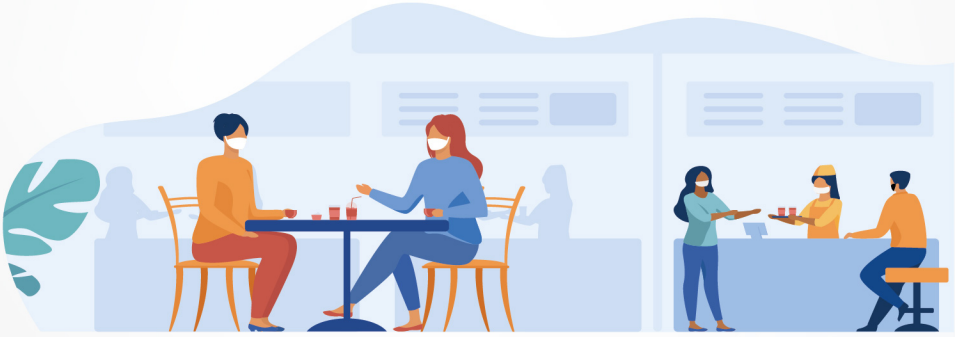

En caso de síntomas, llama a la

Línea de la salud

800 900 32 00

@EdomexTurismo

@turismo_edomex

#ViveEdoméxSemanaSanta

GOBIERNO DEL ESTADO DE MÉXICO · CONCANACO SERVYTUR · CANIRAC · ASOCIACIÓN DE HOTELES TURÍSTICOS del Estado de México · CCEM · concaem · EDOMÉX DECISIONES FIRMES, RESULTADOS FUERTES.

COVID-19

LA PREVENCIÓN CONTINÚA

DECÁLOGO DEL TURISTA RESPONSABLE

SIGUE LAS RECOMENDACIONES SANITARIAS:

1. **Se cuida a sí mismo.** Se asegura de estar sano y en caso de percibir síntomas de la enfermedad, se queda en casa.
2. **Es responsable.** Lleva cubrebocas y gel antibacterial para su cuidado personal, con los insumos para mantenerse libre de contagios.
3. **Planifica.** Elige en línea sus destinos y reserva con anticipación.
4. **Se informa.** De los protocolos sanitarios dando preferencia a los servicios certificados.
5. **Respeta las indicaciones en los lugares que visita.** Comprende que, al hacerlo, se cuida a sí mismo y a los demás.
6. **Es empático.** Modera el uso de insumos, (agua, jabón, gel y luz), respetuoso de la economía nacional.
7. **Es armónico.** Convive sanamente y crea experiencias memorables.
8. **Preserva y cuida.** El patrimonio histórico, cultural y turístico, manteniendo limpios los lugares que visita.
9. **Es biocultural.** Aprende y respeta los usos, tradiciones y costumbres de las comunidades que visita.
10. **Es sustentable.** Cuida el medio ambiente y preserva los recursos naturales del planeta.

SI PRESENTAS

FIEBRE Y DIFICULTAD PARA RESPIRAR

LLAMA AL:

800 900 32 00

#RegresoSeguroEdoméx

@EdomexTurismo turismo_edoméx

GOBIERNO DEL ESTADO DE MÉXICO · CONCANACO SERVYTUR · CANIRAC · ASOCIACIÓN DE HOTELES TURÍSTICOS del Estado de México · CCEM · concaem · EDOMÉX DECISIONES FIRMES, RESULTADOS FUERTES.